

L'esprit entrepreneur depuis 1946



COMTE

L'esprit entrepreneur.

Table des matières

Organigramme	3
Historique de l'entreprise G. Comte SA.....	4
Références G. Comte SA	7
<i>Bâtiment</i>	<i>7</i>
<i>Génie-civil / ouvrage d'art</i>	<i>112</i>
<i>Travaux CFF</i>	<i>14</i>
<i>Isolation périphérique</i>	<i>15</i>
<i>Désamiantage</i>	<i>16</i>
Références 360° Comte Entreprise Générale SA	17
<i>Bâtiments administratifs / commerciaux.....</i>	<i>17</i>
<i>Logements / résidences.....</i>	<i>19</i>
Contact	25

Organigramme

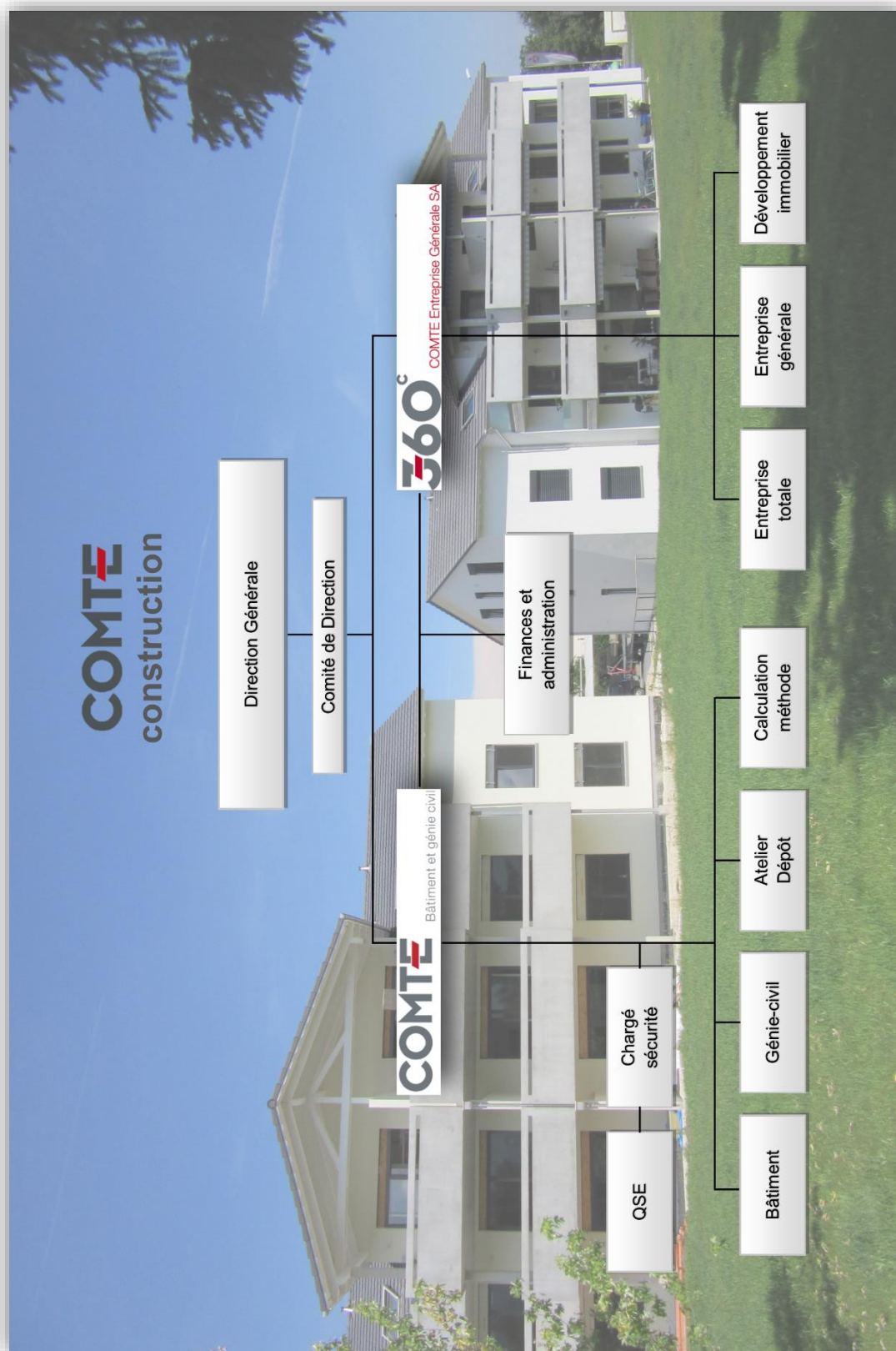

Historique de l'entreprise G. Comte SA

1946

70 ans à bâtir ensemble

Après la Seconde Guerre mondiale vient le temps de la reconstruction. A Courtételle, Germain COMTE, crée le 1^{er} avril 1946 une entreprise de construction, sous le nom

« **LES FILS DE CAMILLE COMTE** ».

En plus de la direction des chantiers, Germain COMTE, part négocier ses premiers contrats à bicyclette et il décroche très vite sa première affaire avec le Restaurant du Soleil à Courfaivre.

Entouré d'une petite équipe de cinq personnes, dont aucun n'avait auparavant travaillé sur un chantier, il mène à bien la transformation du restaurant ! Fascinante époque, qui autorisait les bâtisseurs, au sens propre et fort du terme, à créer, transformer et construire de grandes choses, avec des moyens de fortune.



1956 - 1966

Au début des années 60, l'entreprise change de raison sociale et devient « GERMAIN COMTE ENTREPRENEUR A COURTÉTELLE ». L'activité se spécialise dans les travaux de captage et d'adduction d'eau. Les photos qui illustrent cette époque laissent aisément imaginer les innombrables et immenses difficultés qui caractérisent ce genre de chantier. Heureusement, c'est aussi l'époque où l'on s'équipe de machines et de camions, de plus en plus imposants et performants, pour réaliser avec plus de facilité et d'efficacité ces activités nouvelles. L'image du maçon à la truelle jaunit peu à peu, cédant sa place à des professionnels qui font corps avec leur machine. Au fil de l'évolution des techniques, leur volonté d'apprendre et de se former aux nouveaux métiers prend le pas sur le courage et la force physique. A force d'entêtement, de professionnalisme, de confiance dans l'entreprise et dans ses hommes, Germain COMTE se développe, d'abord avec des mandats modestes, puis suffisamment importants pour atteindre un effectif de 10 personnes et poursuivre de plus belle l'aventure ! Aux commandes de la machine ou sur le terrain, l'humain demeure au cœur de la culture de l'entreprise, fidèlement à l'esprit de son créateur. Forte de ses valeurs, l'entreprise peut envisager sereinement un nouveau cap avec sa constitution, en 1985, en société anonyme « GERMAIN COMTE S.A. ».

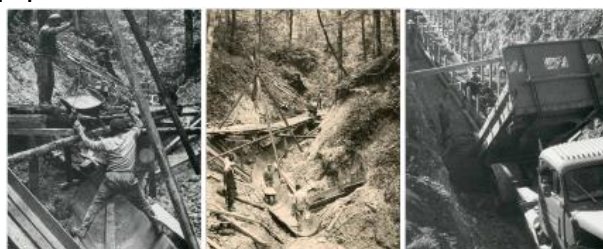

1966 – 1976

La croissance de l'entreprise continue, marquée par le déménagement du siège social, en 1972 à Delémont, au 37 rue de l'Avenir, où les bureaux administratifs resteront jusqu'à fin 2006. Ce changement d'échelle s'accompagne d'une restructuration en profondeur, guidée par une vision et une gestion de l'entreprise, pleinement centrées sur ses objectifs, dotées de moyens techniques et humains importants, puisqu'elle compte alors jusqu'à 70 salariés. Hélas, sévèrement touché par les conséquences de la crise économique de 1974, le secteur du bâtiment et de la construction souffre et COMTE doit se résoudre à réduire temporairement son personnel des deux tiers pour ne pas se mettre en péril.



1976 - 1986

Avec la sortie de la crise, les années 80 redonnent de belles perspectives à l'entreprise locale, qui entreprend alors une nouvelle diversification avec la construction de projets de plus en plus ambitieux. Malgré la forte progression de la mécanisation, l'homme a su rester la pierre angulaire de

tout chantier signé COMTE. De la conception du projet, à la conduite des opérations, aux commandes de la machine ou sur le terrain, l'humain demeure au cœur de la culture de l'entreprise, fidèlement à l'esprit de son créateur. Forte de ses valeurs, l'entreprise peut envisager sereinement un nouveau cap avec sa constitution, en 1985, en société anonyme « GERMAIN COMTE S.A. »



1986 - 1996

Début 1990, le changement de direction se met en place progressivement. Puis, en 1993, Daniel COMTE reprend officiellement « GERMAIN COMTE S.A. » C'est durant cette période que le génie civil devient le second pilier de l'activité de l'entreprise. Une aubaine, au moment où l'intégration de l'A16 est acceptée dans le réseau des routes nationales. Cette opportunité stimulera à la fois à l'attractivité du Jura et le développement économique régional, tout en apportant une manne d'affaires nouvelles aux entreprises locales.



1996 - 2006

A nouveau, la conjugaison d'un ralentissement mondial, du retournement du marché de l'immobilier, la loi sur les marchés publics et une multitude de normes catalysent un durcissement de la concurrence sur les marchés de construction. Transformant ces contraintes en opportunités, l'entreprise réagit de façon positive et s'impose des critères d'exigence et de qualité pour s'affirmer face à ses concurrents. GERMAIN COMTE S.A. sera la première entreprise suisse du secteur à être triplement certifiée, dès 2005, pour son système de management de la Qualité (ISO 9001), pour son engagement Environnemental (ISO 14001) et son système de management Santé-Sécurité au travail (ISO 18001).



2006 - 2016

Ces dix dernières années ont consolidé l'assise de GERMAIN COMTE S.A., qui déplace ses bureaux Route de Moutier. Pour passer le cap de la fin de la Transjurane, une nouvelle entreprise voit le jour en 2010 : 360° COMTE Entreprise Générale SA. Cette nouvelle structure concilie l'habitat existant avec les nouvelles exigences énergétiques, grâce à des travaux de rénovation ou d'assainissement réalisés par un partenaire qui coordonne et suit les interventions d'un réseau de compétences multiples (bilans énergétiques, certifications CECB ou Minergie). Cette fois encore : Qualité, Environnement et Sécurité s'affirment comme les piliers de l'entreprise et comme une réponse parfaite aux exigences des maîtres d'ouvrage.



L'esprit entrepreneur depuis 1946.

Références G. Comte SA

Bâtiment



REFERENCE

IMMEUBLE COMMERCIAL ET LOCATIF 2822 COURROUX



MAÎTRE DE L'OUVRAGE

Arc Espace SA
Rte de Delémont 15
2842 Rossemaison
032/421.70.70

INGENIEUR

G. Stampbach SA
Rue du 24-Septembre 9
2800 Delémont

ARCHITECTE

Staehelin Architecte SA
Mme Rodriguez
Rue de la Jeunesse 2
2800 Delémont
032/421.96.60



DESCRIPTION DES TRAVAUX :

Construction d'un bâtiment administratif et locatif, parking souterrain
Travaux de maçonnerie, béton, plâtrerie et génie-civil

PERIODE D'EXECUTION :

Juin 2013 à avril 2016

MONTANT DES TRAVAUX :

CHF 3'000'000.- TTC

CONDUCTEUR DE TRAVAUX :

Comte Daniel

CONTREMAÎTRE :

Scheurer Cédric

QUANTITES PRINCIPALES :

5'000 m³ de terrassement
1'300 m³ de béton
145 to d'acier

REMARQUES :



Légende :

- 1. Ouvrage terminé
- 2. Élévation 3^{ème} étage
- 3. Dalle rez-de-chaussée

G. COMTE SA
93, route de Moutier
2800 Delémont

T 032 422 15 23
F 032 422 80 92
info@gcomte.ch

www.gcomte.ch





REFERENCE

**COMPLEXE IMMOBILIER « SOUS-BLANCHE PIERRE »
2800 DELEMONT**



MAITRE DE L'OUVRAGE
FidFund Management SA
Route de Signy 35
1260 Nyon
058/261.94.20

INGENIEUR
SD Ingénierie SA
Rte de Bâle 25
2800 Delémont
032/421.66.66

ARCHITECTE
BURRI et Partenaires Sàrl
Rte de Bâle 10
2805 Soyhières
032/423.29.30



DESCRIPTION DES TRAVAUX :
Béton armé, maçonnerie, préfabriqués
Travaux de terrassement
Aménagement extérieur

PERIODE D'EXECUTION :
Février 2014 à mai 2016

MONTANT DES TRAVAUX :
CHF 6'850'000.- TTC

CONDUCTEUR DE TRAVAUX :
Comte Didier

CONTREMAÎTRE :
Scheurer Cédric

QUANTITES PRINCIPALES :
7'200m³ de béton
650to d'acier
3'000m² de briques terre-cuite et silico
10'200m³ de terrassement

REMARQUES :
Travaux en bord de route cantonale et voies CFF
Exécution et remise des locaux à l'avancement



Légende :
1. Vue aérienne du complexe
2. Ferrailage d'une dalle
3. Radier garage avec surprofondeur

G. COMTE SA
93, route de Moutier
2800 Delémont

T 032 422 15 23
F 032 422 80 92
info@gcomte.ch

www.gcomte.ch





REFERENCE

**CONSTRUCTION USINE SWISS TECHNOLOGY
2855 GLOVELIER**



MAITRE DE L'OUVRAGE
Swiss Technology Components SA
Rue des Places 13
2855 Glovelier
061/560.98.00

INGENIEUR
SD Ingénierie Jura SA
Rte de Bâle 25
2800 Delémont
032/421.66.66

ARCHITECTE
BURRI et Partenaires Sàrl
Rte de Bâle 10
2805 Soyhières
032/423.29.30



DESCRIPTION DES TRAVAUX :
Béton armé, maçonnerie et étanchéité
Travaux aménagement extérieur
Travaux canalisation et terrassement

PERIODE D'EXECUTION :
Juillet 2014 à novembre 2015

MONTANT DES TRAVAUX :
CHF 2'775'000.- TTC

CONDUCTEUR DE TRAVAUX :
Comte Didier

CONTREMAÎTRE :
Garcia Antonio

QUANTITES PRINCIPALES :
2'050 m3 de béton
275'000 kg d'acier d'armature
460 m2 de mur en maçonnerie

REMARQUES :



Légende :
1. Ouvrage terminé
2. Ferrailage dalle sur rez
3. Murs en béton visible

G. COMTE SA
93, route de Moutier
2800 Delémont

T 032 422 15 23
F 032 422 80 92
info@gcomte.ch

www.gcomte.ch





REFERENCE

CONSTRUCTION D'UNE VILLA 2900 PORRENTUUY



MAITRE DE L'OUVRAGE
Madame et Monsieur
Lang-Mamie
2900 Porrentruy

INGENIEUR
ATB SA
M. Cédric Siegrist
Rue Adolphe Gandon 8
2950 Courgenay
032/471.16.15

ARCHITECTE
Eggenschwiller architecture AG
M. Urs Eggenschwiller
Ziegeleistr. 61
4242 Laufon
061/765.10.60



DESCRIPTION DES TRAVAUX :
Canalisations, construction en béton armé et maçonnerie

PERIODE D'EXECUTION :
Août 2015 à février 2016

MONTANT DES TRAVAUX :
CHF 530'000.- TTC

CONDUCTEUR DE TRAVAUX :
Piquerez Raphaël

CONTREMAÎTRE :
Malan Boris

QUANTITES PRINCIPALES :
57 to d'armature
447 m3 de béton

REMARQUES :



Légende :
1. Bâtiment terminé
2. Coffrage avant-toit et dalle toiture
3. Ferrailage dalle sur sous-sol

G. COMTE SA
93, route de Moutier
2800 Delémont

T 032 422 15 23
F 032 422 80 92
info@gcomte.ch

www.gcomte.ch





REFERENCE

CONSTRUCTION D'UN HÔTEL 2800 DELEMONT



MAÎTRE DE L'OUVRAGE

Hôtel Ibis
M. Kiener et M. Chételat
Avenue de la Gare 37
2800 Delémont

INGÉNIEUR

SD Ingénierie SA
M. J-P Chappuis
032/421.66.66
Rte de Bâle 25
2800 Delémont

ARCHITECTE

Caramanna Raimondo Sàrl
M. Caramanna
032/422.99.85
Rue St-Randoald 21
2800 Delémont



DESCRIPTION DES TRAVAUX :

Hôtel de 80 chambres, parking pour 20 voitures.
Accueil et restaurant petit-déjeuner

PERIODE D'EXECUTION :

Septembre 2009 à juillet 2010

MONTANT DES TRAVAUX :

CHF 1'500'000.-

CONDUCTEUR DE TRAVAUX :

M. Daniel Comte

CONTREMAÎTRE :

M. Thierry Negri

QUANTITES PRINCIPALES :

- Béton : 1'850 m³
- Coffrage : 10'400 m²
- Armature : 190 to

REMARQUES :

-



Légende :

1. Ouvrage terminé
2. Elévation des murs
3. Confection radier

G. COMTE SA
93, route de Moutier
2800 Delémont

T 032 422 15 23
F 032 422 80 92
info@gcomte.ch

www.gcomte.ch



Génie-civil / ouvrage d'art



REFERENCE

**VIADUCS BIRSE
2800 DELEMONT**



1

MAITRE DE L'OUVRAGE

RCJU, Ponts et Chaussées
Rue St-Maurice 7
2800 Delémont
032/420.73.00

INGENIEUR

-

ARCHITECTE

-



2

DESCRIPTION DES TRAVAUX :

Construction de deux viaducs autoroutier, A16.
Travaux de génie-civil et béton armé

PERIODE D'EXECUTION :

Janvier 2011 à septembre 2013

MONTANT DES TRAVAUX :

CHF 4'500'000.- TTC

CONDUCTEUR DE TRAVAUX :

Comte Didier

CONTREMAÎTRE :

Brenlla Manuel et Negri Thierry

QUANTITES PRINCIPALES :

3'400 m3 de béton
420'000 kg d'acier
6'300 m2 de coffrage

REMARQUES :



3

Légende :

- 1. Ouvrage terminé
- 2. Radier
- 3. Confection piles de pont

G. COMTE SA
93, route de Moutier
2800 Delémont

T 032 422 15 23
F 032 422 80 92
info@gcomte.ch

www.gcomte.ch





REFERENCE

**REFECTION H18
2338 Les Emibois**



MAITRE DE L'OUVRAGE
RCJU, Ponts et Chaussée
M. Denis Morel
Rue St-Maurice 7
2800 Delémont
032/420.73.00

INGENIEUR
-

ARCHITECTE
-



DESCRIPTION DES TRAVAUX :

Aménagement de la chaussée, Route cantonale H18 Muriaux-Les Emibois-Le Noirmont
Travaux de génie-civil

PERIODE D'EXECUTION :

Octobre 2010 à octobre 2011

MONTANT DES TRAVAUX :

CHF 1'650'000.- TTC

CONDUCTEUR DE TRAVAUX :

Brahier Claude

CONTREMAÎTRE :

Oppliger Fabrice

QUANTITES PRINCIPALES :

3'700 m3 matériaux d'excavation
4'000 m2 surface planie
700 to enrobé ACF 32

REMARQUES :

Travaux réalisés en consortium avec FMGC SA
Travaux en bordure de voies ferrées



Légende :

1. Ouvrage terminé
2. Aménagement du nouveau giratoire en béton
3. Confection planie de la chaussée

G. COMTE SA
93, route de Moutier
2800 Delémont

T 032 422 15 23
F 032 422 80 92
info@gcomte.ch

www.gcomte.ch



Travaux CFF



REFERENCE

REFECTION VOIE 303 DELEMONT-COURTETELLE



MAITRE DE L'OUVRAGE

Chemins de fer fédéraux suisses CFF
Hilfikerstr. 1
3000 Berne 65

INGENIEUR

Chemins de fer fédéraux suisses CFF -
Hilfikerstr. 1
3000 Berne 65

ARCHITECTE

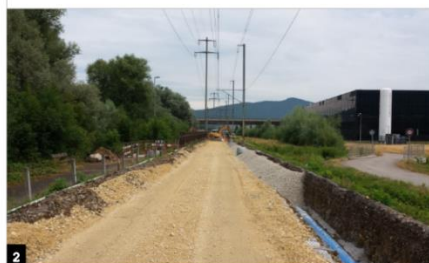

DESCRIPTION DES TRAVAUX :

Terrassement, démolition, canalisations, béton armé, remblayage, revêtement enrobé

PERIODE D'EXECUTION :

Juillet 2015 à août 2015

MONTANT DES TRAVAUX :

CHF 2'950'000.- TTC

CONDUCTEUR DE TRAVAUX :

Brahier Claude

CONTREMAÎTRE :

Oppliger Fabrice

QUANTITES PRINCIPALES :

14'500 m³ d'excavation
2'300 m' de drainage

REMARQUES :

Travaux réalisés en consortium avec Colas Jura SA
Travaux sur voies CFF sous trafic routier (passage à niveau)



Légende :

1. Réfection coffre et drainage
2. Réfection coffre et drainage
3. Démolition revêtement existant

G. COMTE SA
93, route de Moutier
2800 Delémont

T 032 422 15 23
F 032 422 80 92
info@gcomte.ch

www.gcomte.ch



Isolation périphérique



REFERENCE

ISOLATION PERIPHERIQUE IMMEUBLE 2800 DELEMONT



MAÎTRE DE L'OUVRAGE

LJ Broquet SA
M. Broquet
Rue de la Molière 13
2800 Delémont

INGENIEUR

SD Ingénierie SA
M. Odiet
Rte de Bâle 25
2800 Delémont
032/421.66.66

ARCHITECTE

Arches 2000 SA
M. Stebler
Rte de la Mandchourie 23
2800 Delémont
032/422.63.13



DESCRIPTION DES TRAVAUX :

Agrandissement du bâtiment existant
Travaux d'isolation périphérique

PERIODE D'EXECUTION :

Novembre 2015 à mars 2016

MONTANT DES TRAVAUX :

CHF 220'000.- TTC

CONDUCTEUR DE TRAVAUX :

Brenlla Manuel

CONTREMAÎTRE :

Rio Mourelle José

QUANTITES PRINCIPALES :

850m2 isolation périphérique et crépis extérieur

REMARQUES :



Légende :

- 1. Façades terminées
- 2. Façades terminées
- 3. Façades avant travaux

G. COMTE SA
93, route de Moutier
2800 Delémont

T 032 422 15 23
F 032 422 80 92
info@gcomte.ch

www.gcomte.ch



Désamiantage



REFERENCE

DESAMANTAGE MOREPONT 2800 DELEMONT



MAITRE DE L'OUVRAGE

RCJU—SIN
Service des constructions et
des domaines
Rue du 23-Juin 2
2800 Delémont

INGENIEUR

ARCHITECTE

RCJU—SIN
Service des constructions et
des domaines
Rue du 23-Juin 2
2800 Delémont



DESCRIPTION DES TRAVAUX :

Désamiantage colle faïence carrelage et revêtement PVC

PERIODE D'EXECUTION :

2015

MONTANT DES TRAVAUX :

CHF 50'000.00 TTC

CONDUCTEUR DE TRAVAUX :

Didier Comte

CONTREMAÎTRE:

Pierre Brancucci

QUANTITES PRINCIPALES :

Revêtement PVC	80m2
Faïence	20m2
Carrelage	16 m2

REMARQUES :



Légende :

- 1. Installation, appareillage
- 2. Zone protégées
- 3. Zone protégées

G. COMTE SA
93, route de Moutier
2800 Delémont

T 032 422 15 23
F 032 422 80 92
info@gcomte.ch

www.gcomte.ch



Références 360° Comte Entreprise Générale SA

Bâtiments administratifs / commerciaux



REFERENCE



CONSTRUCTION D'UN BÂTIMENT ADMINISTRATIF 2842 ROSSEMAISON



1

MAÎTRE DE L'OUVRAGE

Arc Espace SA
Place des Mouleurs
2822 Courroux
032/421.70.70

INGÉNIEUR

ATB SA
Rue du Stand 4
2800 Delémont
032/422.56.44

ARCHITECTE

Comamala Ismail Architectes
Quai de la Some 1
2800 Delémont
032/422.83.81



2

DESCRIPTION DU MANDAT :

Demande du permis de construire, réalisation offres et devis, planification, coordination des entreprises, gestion des coûts, suivi de chantier.

PERIODE D'EXECUTION :

Mai 2016 à mars 2017

CHEFFE D'AVANT-PROJET :

Rusca Carole

CHEF DE PROJET D'EXECUTION :

Piquerez Raphaël

DIMENSIONS PRINCIPALES :

Longueur : 20m'
Largeur : 15m'
Hauteur : 10m'

REMARQUES :

Acoustique très soignée pour locaux d'enregistrement.
Grande complexité d'exécution électrique et câblages des locaux.
Système de refroidissement et chauffage avec panneaux solaires.



3

Légende :

1. Bâtiment terminé.
2. Vue intérieure des bureaux.
3. Finition des aménagements extérieurs.



REFERENCE

**CONSTRUCTION D'UN LABORATOIRE DE BOULANGERIE
2900 PORRENTUUY**



MAITRE DE L'OUVRAGE

Confiserie Roelli Sàrl
Roelli Jean-Pierre et Michael
Rue du 23-Juin 11
2900 Porrentruy
032/422.16.77

INGENIEUR

Buchs et Plumey SA
La Rochette 9
2900 Porrentruy
032/465.11.00

ARCHITECTE

360° Comte Entreprise Générale SA
Rte de Moutier 93
2800 Delémont
032/422.15.23



DESCRIPTION DU MANDAT :

Demande du permis de construire, réalisation offres et devis, réalisation de plans, planification, coordination des entreprises, gestion des coûts, suivi de chantier.

PERIODE D'EXECUTION :

Juin 2016 à juin 2017

CHEFFE D'AVANT-PROJET :

Rusca Carole

CHEF DE PROJET D'EXECUTION :

Piquerez Raphaël

DIMENSIONS PRINCIPALES :

Longueur : 15m'
Largeur : 24m'
Hauteur : 7m'

REMARQUES :

Une installation récupère la chaleur émise par les fours, les réfrigérateurs, les congélateurs et la chambre de fermentation. Ce système couvre 90% des besoins en chauffage et en eau chaude des locaux.



3

Légende :

- 1. Bâtiment terminé vue extérieure
- 2. Vue intérieure laboratoire
- 3. Vue intérieure laboratoire



— REFERENCE

CONSTRUCTION BÂTIMENT ADMINISTRATIF ET LOCATIF 2822 COURROUX



MAÎTRE DE L'OUVRAGE

Arc Espace SA
Place des Mouleurs
2822 Courroux
032/421.70.70

INGÉNIEUR

Stampbach SA
Rue du 24 Septembre
2800 Delémont

ARCHITECTE

Stähelin architecte SA
Rue de la Vauche 6
2800 Delémont
032/421.96.60



DESCRIPTION DU MANDAT :

Demande du permis de construire, réalisation offres et devis, planification, coordination des entreprises, gestion des coûts, suivi de chantier.

PÉRIODE D'EXECUTION :

Juin 2013 à avril 2015

CHEFFE D'AVANT-PROJET :

Rusca Carole

CHEFFE DE PROJET D'EXECUTION :

Rusca Carole

DIMENSIONS PRINCIPALES :

Longueur : 45m'
Largeur : 15m'
Hauteur : 13.50m'

REMARQUES :

Construction d'un immeuble comprenant 10 appartements, des surfaces de bureaux, surface commerciale, pharmacie et parking souterrain.



Légende :

1. Bâtiment terminé
2. Terrassement sous-sol
3. Bâtiment terminé

Logements / résidences



— REFERENCE



CONSTRUCTION D'UN IMMEUBLE EN PPE 2350 SAIGNELEGIER



MAITRE DE L'OUVRAGE

360° Comte Entreprise Générale SA
Route de Moutier 93
2800 Delémont
032/422.15.23

INGENIEUR

ATB SA
Route de la Gruère 25
2350 Saignelégier
032/951.17.22

ARCHITECTE

Milani Architecture Sàrl
Rue du 23 Juin 1
2350 Saignelégier
032/951.33.33



DESCRIPTION DU MANDAT :

Construction de 10 nouveaux appartements en PPE.
Demande du permis de construire, réalisation offres et devis, planification, coordination des entreprises, gestion des coûts, suivi de chantier.

PERIODE D'EXECUTION :

Décembre 2016 à juin 2018

CHEFFE D'AVANT-PROJET :

Rusca Carole

CHEF DE PROJET D'EXECUTION :

Piquerez Raphaël

DIMENSIONS PRINCIPALES :

Longueur : 38m'
Largeur : 17m'
Hauteur : 16m'

REMARQUES :

Gestion en simultané de huit propriétaires différents lors de la construction de cet immeuble en PPE.
Détails complexes de la charpente et de la forme de l'immeuble.



Légende :

- 1. Immeuble terminé
- 2. Pose de panneaux solaire
- 3. Immeuble en construction



— REFERENCE

CONSTRUCTION D'UN IMMEUBLE LOCATIF 2350 SAIGNELEGIER



MAÎTRE DE L'OUVRAGE

SP Immobilier Sàrl
M. Serge Parrat
Rue des Sorbiers 12
2350 Saignelégier
032/951.26.54

INGENIEUR

ATB SA
Route de la Gruère 25
2350 Saignelégier
032/951.17.22

ARCHITECTE

Milani Architecture Sàrl
Rue du 23 Juin 1
2350 Saignelégier
032/951.33.33



DESCRIPTION DU MANDAT :

Construction de 12 nouveaux appartements adaptés.
Demande du permis de construire, réalisation offres et devis, planification, coordination des entreprises, gestion des coûts, suivi de chantier.

PERIODE D'EXECUTION :

Décembre 2016 à juin 2018

CHEFFE D'AVANT-PROJET :

Rusca Carole

CHEF DE PROJET D'EXECUTION :

Piquerez Raphaël

DIMENSIONS PRINCIPALES :

Longueur : 28m'
Largeur : 12m'
Hauteur : 11m'

REMARQUES :



Légende :

- 1. Immeuble terminé
- 2. Immeuble en construction
- 3. Immeuble en construction



— REFERENCE

CONSTRUCTION D'UNE VILLA 2352 Courtételle



MAÎTRE DE L'OUVRAGE

Der Stepanian Manouk
Route du Jura 43
1700 Fribourg

INGENIEUR

Angelo Mongillo Sàrl
Rue des Coquelicots 8
2822 Courroux
032/534.36.30

ARCHITECTE

Arches 2000 SA
Route de la Mandchourie 23
2800 Delémont
032/422.63.13



DESCRIPTION DU MANDAT :

Construction d'une villa familiale « haut standing ».
Demande du permis de construire, réalisation offres et devis, planification, coordination des entreprises, gestion des coûts, suivi de chantier.

PERIODE D'EXECUTION :

Octobre 2017 à juillet 2018

CHEF D'AVANT-PROJET :

Piquerez Raphaël

CHEF DE PROJET D'EXECUTION :

Piquerez Raphaël

DIMENSIONS PRINCIPALES :

Longueur : 12m'
Largeur : 10.5m'
Hauteur : 6m'

REMARQUES :

Niveau de travaux de finition élevée.
Détails complexes du bâtiment.



Légende :

- 1. Villa terminée
- 2. Cuisine intérieure
- 3. Pose chauffage sol



REFERENCE

**CONSTRUCTION D'UN IMMEUBLE DE LOCATION
2854 CHATILLON**



MAÎTRE DE L'OUVRAGE

360° Comte Entreprise Générale SA
Route de Moutier 93
2800 Delémont
032/422.15.23

INGÉNIEUR

360° Comte Entreprise Générale SA
Route de Moutier 93
2800 Delémont
032/422.15.23

ARCHITECTE

360° Comte Entreprise Générale SA
Route de Moutier 93
2800 Delémont
032/422.15.23



DESCRIPTION DU MANDAT :

Construction de 6 nouveaux appartements.
Permis de construire, réalisation plans, offres et devis, planification,
coordination des entreprises, gestion des coûts, suivi de chantier.

PERIODE D'EXECUTION :

Juin 2011 à mai 2012

CHEFFE D'AVANT-PROJET :

Rusca Carole

CHEF DE PROJET D'EXECUTION :

Rusca Carole

DIMENSIONS PRINCIPALES :

Longueur : 21m'
Largeur : 11m'
Hauteur : 10m'

REMARQUES :

Construction d'un sous-sol.



Légende :

- 1. Immeuble fini
- 2. Immeuble en construction
- 3. Cuisine finie



REFERENCE

**CONSTRUCTION D'UN IMMEUBLE EN PPE
2800 DELEMONT**



MAÎTRE DE L'OUVRAGE

360° Comte Entreprise Générale SA
Route de Moutier 93
2800 Delémont
032/422.15.23

INGÉNIEUR

SD Ingénierie SA
Route de Bâle 25
2800 Delémont
032/421.66.65

ARCHITECTE

360° Comte Entreprise Générale SA
Route de Moutier 93
2800 Delémont
032/422.15.23



DESCRIPTION DU MANDAT :

Construction de 4 nouveaux appartements en PPE + cabinet médical.
Permis de construire, réalisation plans, offres et devis, planification,
coordination des entreprises, gestion des coûts, suivi de chantier.

PERIODE D'EXECUTION :

Mars 2010 à mars 2011

CHEFFE D'AVANT-PROJET :

Rusca Carole

CHEF DE PROJET D'EXECUTION :

Piquerez Raphaël

DIMENSIONS PRINCIPALES :

Longueur : 28m'
Largeur : 12m'
Hauteur : 8m'

REMARQUES :

Gestion en simultané de cinq propriétaires différents lors de la construction de cet immeuble en PPE.
Démolition de bâtiment existant.



Légende :

- 1. Immeuble terminé
- 2. Immeuble terminé
- 3. Cuisine terminée

Contact

G. Comte SA & 360° Comte Entreprise Générale SA

Bâtiment et génie-civil & Entreprise Générale

Rte de Moutier 93

2800 Delémont / Suisse

T 032 422 15 23

F 032 422 15 23

info@gcomte.ch

www.gcomte.ch



05.06.2004

Première entreprise jurassienne du secteur de la construction à obtenir la norme ISO 14001 : 1996 (environnement)

27.05.2005

Première entreprise suisse du secteur de la construction à obtenir la norme OHSAS 18001 : 1999 (santé-sécurité)

Certifications

ISO 9001 / 14001 / 45001